



KAYAPÓ



ME BA
KABEN KÔT
EXECUTIVO ME
LEGISLATIVO
MUNICIPAL



FUNDAÇÃO
REDE
BRASIL SUSTENTÁVEL



KAYAPÓ

Chamados por outros grupos indígenas como Kayapó (grafado às vezes como “Caiapó” ou “Kaiapó”), eles se autodenominam Mebêngôkre (aquele de origem do olho d’água) em sua língua, que pertence ao tronco Macro-Jê. Um povo com tradição guerreira, os Mebêngôkre vivem em um bloco de Terras Indígenas nos estados de Mato Grosso e Pará e se dividem em sete sub-grupos: Mekrãgnotí, Gorotire, Kuben-Krân-Krên, Kôkramôrô, Kararaô, Metyktire e Xikrin.

A população atual gira em torno de 11 mil Mebêngôkre e eles estão entre os 15 maiores povos dos 305 do Brasil. Os Kayapó Mekrãgnotí ocupam as Terras

Indígenas Baú e Menkragnoti, situadas no oeste do bloco de TIs Kayapó, ao norte do Mato Grosso e sul do Pará, numa área de 6,5 milhões de hectares.

O primeiro contato pacífico dos Kayapó com não-indígenas (kuben) foi feito pelos irmãos Villas-Boas no final da década de 50, em Mato Grosso. Entre os Mekrãgnotí do Pará, a aldeia do primeiro contato foi a Mekrãgnotí Velho, na TI Menkragnoti. Antes disso, eles tiveram conflitos com seringueiros e caçadores de peles que invadiam seus territórios tradicionais.

As aldeias, em forma circular ou semi-circular variam bastante em tamanho e a maior das aldeias é a Kubênkàkre (apelidada de KBK), com uma população aproximadamente 850 pessoas, considerada a aldeia-mãe.



TRADUÇÃO:

Mydjere Kayapo Mekrangnotire vive na aldeia Baú, da Terra Indígena Baú e Mekragnoti. É líder de seu povo Kayapó e neto do Cacique Geral Kôkôreti. Foi Coordenador de Educação Escolar Indígena (CEEIND), do Estado do Pará, e vice-presidente do Instituto KABU. Atualmente, exerce a função de Relações Públicas do Instituto.

O idioma de seu povo é o Kayapó, do tronco Jê. Ele aprendeu a ler e escrever primeiro na sua língua e só depois foi aprender o Português. Fez Curso técnico de linguística e tem muito orgulho de seu povo.

SUMÁRIO

- 06 **MYJJA MARI DJÀ RAJ KUBE AMAJKRUT NE IKJEKÊT**
- 10 **O LEGISLATIVO MUNICIPAL, ESTADUAL ME FEDERAL: APYNH KANGO, NE KAM KUTE ABEN PYRAK**
- 17 **LEGISLATIVO MUNICIPAL: KAM ANHÕ KRIRAJ KAM ME BE VEREADORES!**
- 21 **LEGISLATIVO ESTADUAL E DISTRITAL: KRE KAM NE ME BE DEPUTADO ME DISTRITAL**
- 24 **LEGISLATIVO FEDERAL: KRE KAM NE DEPUTADOS FEDERAIS ME SENADORES**
- 34 **ME BE BRASILEIRO RUIM KRIDJY**
- 36 **O EXECUTIVO MUNICIPAL KUTE KRIRAX KAM MYJJA NHIPÊJ**
- 46 **EXECUTIVO ESTADUAL NHÕ MYJJA MARI KUMREN**
- 48 **EXECUTIVO FEDERAL DJÀPEJ**



MARINA SILVA



TÚLIO GADÊLHA

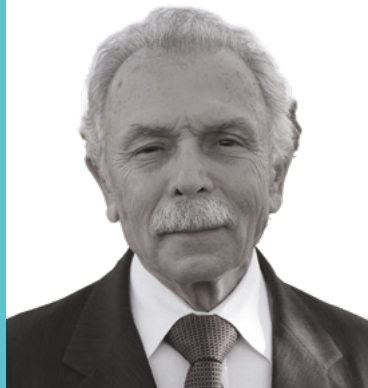

RICARDO GALVÃO



JOENIA WAPICHANA

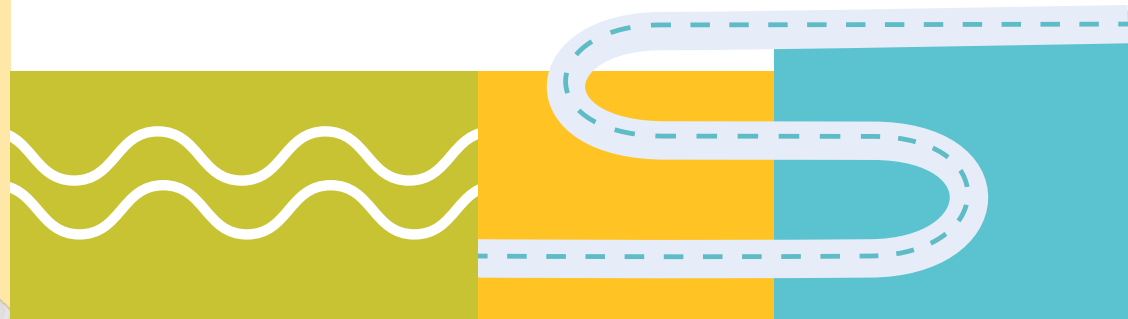

Nara!

Djori ga arym ama política ne myjja kuni kôt ami rim. Nàra! Política ne me baje myjj ja myj kam ami rim ne Saúde kam ne ajte me banho pyka kam djwy. Djãm ã me ba kam ane.

Amren be ne piôk be Constituição me ba kadjy ami nhipej 1988 kam amirim. Ne kam piôk jakam me ba je meo kabi nhym me bakadjy yry ma, nhym kam Brasil krekam Estado me municipio me bakadjy apãnh, gu me kam leis nacional kam myjja nhipêj kadjy. Nhym kam governo estadual me municipal me roã àpêj kadjy.

Leis municipais ne arym me bajo rãm neja. Nhum kam arym apynh myjja me bakam amirim kumej ne ngô tãn, pyka kute ami mok, bà krá ne bà pôk baja djwy. Be myjja jakot dja me arym kute myjja maro tem kadjy. Kadjy piôk kaprin owaton ne.



Be ne jakam myjja kute me ba kangõnh kadjy djwy ku-ê ne aje ami candidata kôt aje candidaturas kôt kangõnh kadjy. Dja ga aje sociedade kam kukràdjà mari mej djo aben pyrak ne arym aje ami candidata kadjy aje mari municipios kôt. Kadjy ne piôk be cartilha aje política mari kadjy.

Mã aje myjja mari kôt abi kamej kam djaga prin ne ama. Ja kam dja gu arym baje Politico kam mari kadjy.



MYJJA MARI DJÀ RAJ KUBE AMAJKRUT NE IKJEKET:

EXECUTIVO, LEGISLATIVO
ME JUDICIÁRIO



Me bakam Brasil kam myjja mari djá raj kube amajkrut ne ikjeket: kube ne Legislativo, Executivo me Judiciário. Ne kam myjja mari djá raj ja kute abenh kot myjja mari kam kute ben kôt kangõnh kêt.



LEGISLATIVO

Myjja mari djá raj ja ne kute meba kam umari djá, myjja nhipej, aben mã kaben ne ajte kute leis aprova kadjy be ne federal me Legislativo me Congresso Nacional me câmera dos Deputados me Senado Federal kam. Ne kam ajte estadual me distrital me municipal. Ja ne kute Assembleia Legislativas me Câmera Legislava me Distrito Federal me Municipais. Me be Senadores, Deputados Federal me Deputado Estadual me, Deputados Distritais ne me be Vereadores me ja kôt ne gu bapron nhym me kri ne kute meba djô ã kute políticas kam mari. Be, ne kam ajte me wa tam kute myjja mari djã raj kam ã notyx ne piôk kaprin o bit noro kêt kadjy. Piok kaprin o katà myjja nipênh kadjy. Gop ã akre, me kute piôk mari djá kam kadjy piôk kaprin Educação kam mrãj kadjy jabeje ne me prire katàt kute piôk mari kadjy.



EXECUTIVO

Myjja mari djã raj ja ne leis me kute aprovar nhipêj kadjy. Ne ta kute Governo mã okra ne kute politicas publicas kam te mari mej, ne kute myjja o tem mej kadjy kute mari. Ne kute myj piôk kaprin o Saúde kadjy kôt Educação mã tem kute mari. Be, me be poder Executivo ne Prefeitos, Vice-Prefeitos, Governadores, Vice-Governadores me Secretarios, kam ajte Presidente me, me be Ministros djwy.



JUDICIÁRIO

Myjja mari djã rax be Judiciário ne kute myjja neje ã ne Constituição ã notyx kadjy. Be ne kute me o neje kaben kadjy. Kam apãnh aje amin myjja mari djwy kôt kangõnh. Poder Judiciario kam ne Juizes, Promotores me Justiça, Desembargadores, Defesores Publico me Procurares. Kam me neja.

Be myjja mari djá rax kube amajkrut ne ikjekêť ja ne kute poliicas kam prin ne kute mari neja.

Além disso, como você viu na introdução, o Estado brasileiro é uma federação composta pelos entes federados: **UNIÃO, ESTADOS, DISTRITO FEDERAL E MUNICÍPIOS**

COMO CADA ENTE DA FEDERAÇÃO É AUTÔNOMO, CADA UM DELES CONTA COM SUA PRÓPRIA DIVISÃO DE PODERES: kam arym ne ga aje mari, Estado brasileiro me federação me, me be federados ne: União, Estadual, Distrito Federal me Municípios, apanh ne me kute amin myjja mari.



	EXECUTIVO	LEGISLATIVO	JUDICIÁRIO
UNIÃO	Governo Federal Presidente e ministros	Congresso Nacional Câmara dos Deputados e Senado Federal - Deputados e senadores	Judiciário Federal
ESTADO	Governo estadual Governador e secretários	Assembleia Estadual Deputados estaduais	Judiciário estadual
DISTRITO FEDERAL	Governo distrital Governador e secretários	Câmara Legislativa do DF	Judiciário do Distrito Federal
MUNICÍPIO	Governo municipal Prefeito e secretários	Câmara municipal Vereadores	



DJORI GA AMA?

Brasil kam ne municipios djári kute ami myjja mari. Distrito Federal, Estado me União ne kute administração publica kam umari. Municipios ne kute me kadjy umari tēm ne ta ajte kute ê me kàmřäjtyx me kriraj kam myjja kuni kute mari. Ne ajte kute Escola omej kadjy mari saude kam mari ne me pñre à notex kadjy mari. Ne ajte ta kute kriral kam me kadjy myjja mari.

Be nym Distrito Deferal ne kute Estado kam umari djà. Estado ne kute me ã notyx, ne ta ajte kute mebejedjá kam mari me kam umari djà. Estado ta ajte kute piók kapřĩn owato ne bà me ngô kam mari.

União me Governo Federal Ne kute Akanhikje be umari ne Política economia, me banho direito me djwy me bejedjá, ne kam União ta ajte kute piók kapřĩn kam umari djà ne ajte Força Armado kam mari. União ta ajte me ba bengôkre nhô pyka kam djwy kute mari. Ne kute myjja kunĩ kam mari bà kam umari.

Be apãnh myjja mari djà ja ne kute prine me bakadjy majja maria mej.

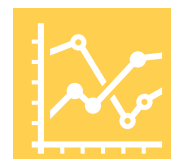

O LEGISLATIVO MUNICIPAL, ESTADUAL ME FEDERAL:

APYNH KANGO, NE KAM KUTE ABEN PYRAK

Be kàjmã ne ã ujarem ja ne ga arym ama , kube ne Poder Legislativo ne Brasil bê Federal, Estadual kon Municipal. E **Legislativo Federal** kam ne Deputados Federais me Senadores. Be ne **Legislativo Estadual** kam ne Deputados Estaduais me Deputados Distrital. Be ne **Legislativo Municipal** kam ne me bê Vereadores.



MYJJ NE LEGISLATIVO KAM ME WA ÀPÊJ KADJY?

LEGISLAR



Me be Legisladores ne kute me kadjy umari ne ta ajte kute leis o me ba kutã õ o bingrai kadjy mari. Me wa ne kute leis kôt voto me banho Saúde me Educação me Bá me djwy ne me banho direito kam djwy umari.

Ã'APKÀRÀ



Me be legisladores ne kute me àpêj kôt ã me omuj kadjy. Ne mramrin àpj mex jabeje ne tu kute irari me àpêj tem jabeje ne ajte piôk kaprĩn õ'õ wákinh kêt kadjy. Kadjy dja me wa piôk kunĩ o waton ne okudjari kêt jabeje.

ME ÃMDJÀ
KAM DJA



Me be legisladores ne me kute me ba kukwa kam direito mari. Dja me ba pãnh kam arym amu kute me ba djô ã arem kadjy. Ne kute executivo kangõnh nhyim o pãnh kadjy. Gê dja gu me bama myjja kinh kêt nhyim arym me be legislativo kute me badjô ã kangõnh, nhim myjja ja? Tãm ne pry o mex, ê o waton ne me ba ã notyx. Me wa tam ne me odjwy me aben àtàn ne municipios mã piôk kaprĩn õ'õ àra jabeje. Myj kôt? Jekum emenda Parlameta kôt.

ADMINISTRAR



Ne kam ajte me be legisladores ne me kute prin ne myjja omej kadjy, me àpej djá kam myjja omej, Câmera Federal me Assembleia Estadual me Câmera Municipaias kam me djwy. Me apyj àpej djá kam ne me o kukrãdja djári. Me katàt àpej ano ap kadjy.

JULGAR



Be legisladores ta ajte executivo kute katàt piôk kaprĩn o àpêj jabeje. Nhyim bep dja Executivo myjja owajken narakon piôk kaprĩn owakinh nhyim me arym kute bom mej kadjy . nara kon Presidente àpêj punu nhyim me arym bomkume (Impeachment) nàra kon Executivo nhõ benjakwryy djwy bomkume.





DJORI GAMA?

Mesa Diretora djwy ne kute myjja ano ap kadjy, kam ne Cãmpera Municipais me Cãmpera Legislativa me Distrito Federal ne ajte Senado. Kam me ta kute aben kot pron nhyim me ta kri kadjy kon kube Presidente, vice-Presidente nara kon Secretaria me atãri Secretaria. Me wa ne àpej djá jakam kute mari.

DICIONÁRIO LEGISLATIVO: AJE TERMO MARI KADJY NE JA!

Termo mari o ne kute mramrin ne aje me kaben ny mari prak, djori ga arym ama? Aje, jakam dja gwaj baje mari kadjy.

Me àpej djári kam kukradjá:

Ê kop ama Cãmpera Federal me Senado Federal me Assembleias Estadual me Cãmpera Municipais ne mramrin ne me kute aben be bola nhapin prak me be parlamentares ne me kute mramrin ne bola japin djwy prak, ne kam prin ne kukràdjà ma. Ne

mramrin piôk kam, prin ne me be Veradores me Deputados Estadual me Federal ma àpêj ã jarem.

Parlamenta kam me ja:

Me àpêj djá be legislativa kam dja (Congresso Nacional me Assembleia Estadual me Cãmpera

Legislativa me Distrito Federal me Cãmpera Municipais) me ja dja me abenjo wakpron kute myjja o jarem kadjy. Apyj djari kute educação me saude kôt transporte ã ujarem. Ne katát kute me kadjy leis maro tem mej kadjy.

Projeto bê lei:

Projeto bê lei kon PL nãm ã me kum idji jarẽm ane. Lei ne kute myjja kunĩ mã amyj. Dja me lei o aprova nhyim me kunĩ ã bia àp.

Me ruim kaben nhiby ben djiri:

Gop ama djãrem me kunĩ lei ja kôt mranh. Nhyim bep kêt , djãm me lei kwa kôt me bakadjy ipêj, ne leis kwakam amijo àpaj bit.

Emendas Parlamentares:

Gop ama djãrẽm piôk kaprin myjja djwy ã bit kukre, barro o mej me ã lei Orçamentária

Anual(LOA) ja dja myjja ã piôk tem kadjy kute mari ne kam me be Executivo kute ben nhyim me kute omuj kadjy. Be nhyim me be Senadores me Deputado Federal me Estadual me Distrital kam kaben nhyim piôk kaprin kwy kriraj o mex kadjy ten.

Requerimento:

Parlamenta dja katát me ãpêj mõro jabeje kadjy piôk ã auwa, nhyim me kumat arym kam kaben ojarem me katát àpêj moro jabeje.

Governo estadual me Municipio kute me kadjy aben mã kaben:

Ge dja Governo Estado Municipio mã piôk kaprin me nhyim kute o myjja kwy nhipêj kadjy, o kute me nomadjà be Parque omej kadjy.

MYJ NE ME NEM KAM ME BE LEGISLATIVO KABI O BA

Dja ga apron nhyem me akôt pron kadjy ga anhidji mej ne aje piôk jarem mari ne partido okôt adjam kadjy kam ne me kute me be Presidente me Governador me Prefeito me Deputado Distrital me Estadual me Federal me Senadore ne Vereado kôt pron nhyem me kri ja.

Me kute Executivo me Senadore kam ýry kadjy ge dja me o nhõ voto raj txo me akre nhỹ. Voto ja dja ari aben mã kukrà apyj me õ candidaros djàri. Partidario me união aben ã tym kam kôt otêm.

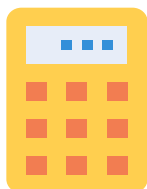

NÃN ã VOTO ã AKRE OWA NEM KAM KUBE DEPUTADO FEDERAL ME ESTADUAL ME VEREADO BA:

1

Dja me, me kôt voto ja ã akre kam arym me o nhỹ. Dja me kute voto kêt ja djwy ã akre, nhyem me ýry kadjy. Kot ã akre dja kriraj kam me ã akre kube 150.000 nhyem kam vaga kube 19 kam dja voto ã akre be 7.895 kam bit me o nhỹ.

2

Nhyem ne partido kute kri mã. Kam me voto apyj kuren kam ã akre. Kôt ã akre ge dja partido o 15.000 voto ne o direito eleitoral kube 7.895, kam partido nhõ direito kube 1,89 vaga bit Cãmera kam o vaga ne ja.

3

Vaga ja ne me o nhõ voto raj bit kam kri me be Federação me partido. Me o nhõ voto kube 10% ne kam ã akre kube 789 voto.

4

Be ne me o vaga kapra kwy kam kri kêt , mykam? Jekum me õ voto kute 10% yry box kêt kam. Nhyem bep me o voto kute 80% yry box bit ne me arym kri. Ne kam partido nhõ voto ã akre kube 6.386 yry box ja dja me tu kaba ko kungra. Nhyem me be partido aben mã vaga kagà kam kri ba.

5

Be ne vaga ja kadjy dja 20% kam bit ne ã akre 1.579 voto kam bit. Kon ama dja me o nhõ 1.579 voto ne arym vaga ja kam nhy.



Birã ga prine mari jabeje





DJORI GAMA?

Amre be ne Emenda Constitucional kam numuro kube 25 kam amej be 1967, nhym bep amej be 1985 kam ne me bakadjy piôk nõ. Myj kadjy ne nõ? Biri dja me kute piôk noôk mari kêt jadjwy kute voto ma. Piôk ja ne arym amren be me kute voto kêt dja me ja kam arym kute voto ma.

Be amre be Código Eleitoral be 1932 kam menire djwy kute voto jabeje. kam amren be ne menire nhõ voto kêt. Ne kam menire mjêt be politica we ta pron kute voto jabeje. Be, ne kam amej be 1965 kam bit ne menire arym kute kajokôt voto ma.

Amrebe ne constituição kam me à 18 ano bit kute voto, nhym be me à 16 me 18 ano ne me ta kute voto kadjy mari. Nhym kam akati jakam ne me arym kunĩn voto.

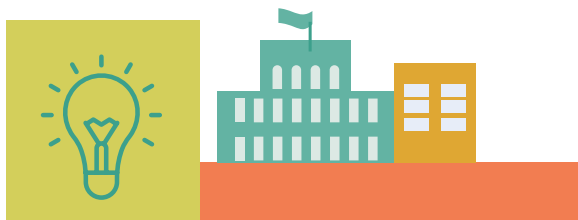

LEGISLATIVO MUNICIPAL MUNICIPAL KAM ANHÕ KRIRAJ KAM ME BE VEREADORES!

Krirax kam legislativo municipal ne mebe vereadores kri djà. amex be 4 kunĩkôt ne krirax kam me mekôt pron nhym me kri ba, municipio kam me kute eleiçao omoro kam. Me-be vereadores ne me kute me kukwakam amu camara kam kaben kadjy, kam ne me apynh myjja djari kadjy lei municipal yry oba. Kam dja me be Vereadores kute Prefeito mã piôk kaprĩn ngjet pumunh ano ãkadjy. Me wa ne kute me banho krirax ã notyx ne o mex kadjy.



DJORI GAMA?

Kam dja me mebe veredores kabi nhym me ã akre kube 9 kon 55. Constituição kute arem kam Municipios me ã akre be 15 mil kon 9 vereadores, kôt ã akre dja kriraj kam me kube 15 mil kon 30 mil nhym mebe Vereador be 11. Nhym bep lei Organica Municipal dja ta me kabit nhym apynh kriraj kôt kri.





MYJ NE ME BE VEREADOR DJÁPÊJ KUTE?

A ÆMDJÀ KAM DJA



Me be Vereadores ne kute me kukwa kam Cãmara kam kaben djwyj Prefeitura kam. Nhym ari Audiencia Publicas me ba kam kaben kadjy.

LEIS YRY KADJY



Kute me banho kriraj kam kukràdjà mari. Escola me Hospital me kriraj kam piòk kaprĩn owaton ne kàmràjtyxti kam djwy omari. Dja me kute lei owà pajkadjy kamdjwy kute mari. Â akre dja lei municipal 22 horas kam dja meo kwykren djà amiãjet ne.

Gê dja Veresdores projetos de lei õ me kute myjj ã piok kaprin kren ja ben, Ne kam Prefeito bit kute lei me mã ben ket, ne kàjmã piok kaprin kame.

PREFEITO ME SECRETARIO A ÆPKÀRA



Me be fiscalizador ne kute prefeito me vice prefeito a notyx , ne administração kre kam me àpêj ja djwy àpêj mej jabeje djwyj.

KRIRAX NHÕ PIÒK KAPRĨN Æ NOTYX



Kam ne ari kriraj kam piòk kaprĩn ã notyx, kube ne orçamento publico municipal. kam ne ari ajmã myjja on kuby kam me kute piòk kaprĩn ajmã o ápêj kute jabeja ne kute me krãmti kôt kangõnh jabeje. Amej pynhkot ne ari me krãmti kum myjja kinh ja kadjy prefeito me prefeitura kangõj omõ. Nem Myj ã piòk kaprĩn kuru ja mari kadjy.

CÂMERA MUNICIPAL KAM MYJJA KUNĨ MA



Nãm ari kadjy Cãmara municipal kam administrar ote, nãm ari kadjy me o akrõ kadjy aben mã kriraj kadjy myjja djwyj ma.

PIÒK KAPRĨN JABEJ



Nãm ari krirax kam me kadjy piòk kaprĩn ikwãpro jabeje. Tãm dja Governo Estadual kon Federal kurum mrã, convênios kukwakam.

ABE VEREADOR KAM OWA TEM MEJ!

Me be Vereador kute plenario me Cãmara kam bit kute myjja mari ket. Ne kam Gabinete ne apanh krirax kôt mrãn, Vereado tam kon kôt mrãn kadjy. Kam Cãmara Itinerante djwy ne kute barro me distrito kam mari.



AJE TERMO MARI KADJY NE JA!

Lei bê organica Municipal:

Lei Orgãnica Municipal ne kute mramrin krirax kam piõt rum pyrak. Ne kam piòk ja ne me ba

mã governo djà pêj jarem. Djãm Prefeito kon Vereadores dja myjja kôt ipêj



MYJJ GÊ DJA ME BE VEREADORES IPÊJ KÊT?

ORGÂNICA ME CONSTITUIÇÃO KUPA Ã OWATÊM KÊT

Vereadores kute lei ã Orgânica Municipal panh kute aren kêt, Constituição Municipal Federal kam jêt kêt kam.

KWĀRIK WĀNH PREFEITO NHÕ MYJJA MEMÃ ARENH KÊT

Kute pry omêx, me kute ê o atop mêx kon kâjmã mebe professor mã piôt kaprîn kamen. Wa ne prefeito kute kam mari.

KUTE ESTADO ME UNIÃO MÃ MAR KÊT

Me be vereador kute mebe estado kon união djâpêx ipej otem kêt. Me be krâkam ngônhre djâpêx djâ djwy me wa kute kupêx kêt, ne me kute mebejê djâ kon apynh impostos estaduais kam krirâx nhõ kâmrrâjtyx me federais nhõ pry kon nacional ã notyx.

PREFEITO KUTE MYJJA MARI MOKRAJ KAM, KUBE MARI KET

Prefeito nhõ myjja mari nhiby ari kute lei nhipêj kêt, ne kwâri kwâj ari Prefeito djâpêj nhipêj kêt, nem me o piôk kaprîn kam maro têm kêt.



LEGISLATIVO ESTADUAL E DISTRITAL:

OS DEPUTADOS ESTADUAIS E DISTRITAIS

Estado kam ne Legislativo Estadual kre kam ne me be Deputado Estaduais. Nhyr bep Distrito Dederal kam Legislativo kre kam ne Deputado Distritais. Me wa ne me kranfîn me kôt pron nhyr me kri, myt-tykwy be 4 kôt ne me kri ten. Nhyr kam me be Deputado Estadual me Assembleia Estadual kam ari pron lei aprova o ba. Me wa ta ajte me kôt kute Goverdo me Secretaria Estadual kute piôk kaprîn o ã mej jabe oten. Nhyr bep Deputado Distrital ne Câmara Legislativo kam omari ten ne kute Vereador me Deputado Estaduais kam myjja ã notyx kadjy.





DJORI GAMA?

Deputados Estadual ne ã akre kute Deputados Federais prak. Deputado Federais ã akre be 8 kon 70 Kon birã estado kôt. Â akre dja Estado okam me be 12 Deputados Federais. Gê dja Estado okam Deputados Estadual be 12 nhy me o direito kube 37 Deputados Estaduais dja me nhy. São Paulo bit ne o Deputados Estaduais kran tin kube 94.



MYJJ NE ME BE DEPUTADOS ESTADUAIS DJÀPÊJ KUTE?



Deputados Estaduais ne apêj kumej. Ara pênh mokraj ne me kran tîm kot djá. Deputados Estaduais ne amu me ô ã kute myjja mari djwyj Assemblia me Câmera Distrital me Governo Estadual me Distrital kam, ne me be Prefeito me Vereadores kam djwy umari djá. Me wa tam ajte kute meo bit pron nhy me kute me kadjy myjja mari. Educação me, me kukràdjà kam me ne me kute me ã notyx djawyj djwy. Ne me Constituição Federal kam, aben kam kaben okêt kadjy.



Be, ne Governo Estadual djwy kutem Deputados Estadual me Distrital kam djwy omari. Governodor me Vice- Governodor djàpêj ano ap.katât piôk kaprîñ o apênh têm kadjy, ne kute Educação ã piôk kaprîñ kren kadjy.

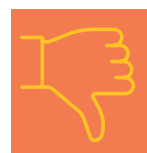

Be, Deputados Estaduais kute myjja kunî nhipêj otêm kêt. Ari kute Constituição Estaduais kon Federal panh apêj o têm kêt kadjy, ne União me Municipais djàpênh ne ja. Katât me ãpênh mej têm kadjy.





TÚLIO GADÊLHA



MARINA SILVA

LEGISLATIVO FEDERAL: DEPUTADOS FEDERAIS E SENADORES

Federal kre kam ne Deputados me Senadores ari. Congresso Nacional kre kam dja Cãmpera dos Deputados kam me be Deputados Federal bit pron djá, Senado Federal kam ne me be Senadores bitpron djá.



MYJJ NE ME BE **DEPUTADOS FEDERAIS**
KUTE IPÊJ KADJY?



Deputado Federal ne kute Governo Federal kukwa kam me kam umari djá ne kute me be Vereadores me Prefeito me Deputados Distrital me Estadual kam me. Nãm me Deputado Federal kôt pron nhym me kri ba, myt tykrwy be 4 kôt bit.



**DEPUTADO
FEDERAIS Ã
AKRE BE NE
513**

ne kam apanh estado ãri ne me ã akre kam kôt me be Deputado Estaduais kri ba.

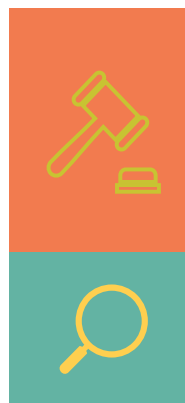

Me kadjy federal kam umari djá, Me wa ne me kute Brasil kam lei yry djwyj uniãõ kam. Dja me arim kute tep owabiri kêt ne pyka kam djwy umari djwyj. Ne kam me wa tãm ajte kute Presidente kute lei nhipêj kôt mari uniãõ kam. Ne kam ta ajte Cãmpera dos Deputados kre mari djwyj.

Ari àpêj odjwy ne ar kube presidente me ministro me governo federal lei kot àpêx jabej.



Mebe Deputados Federais djwy ne me katât àpêx tem kadjy, ne àpêx okudjar kêt kadjy, ne irãri àpêj tem kadjy. Ne kam myjja kunĩ kam ari kube Deputados Federais kute amirit kêt. Constituição panh ari kute estaduais me municipais kam àpêj otem kêt kadjy, presidente da republica kam àpêx otem kêt kadjy.

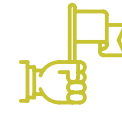



DJORI GAMA?

Senado Federal kam djwy ne me be 81 Senadores gume me kôt bapron nhym me kriba. Me be senadores ne me kri ã amej be 8 ba. Me wa ne me federativo kam bit umari, Estado me Distrito Federal me nhym bep kute me ba kukwakam umari kêt. Me wa tam ne me be Deputado Federal nhõ lei adjwy pumum ne kôt amijo wakem kadjy Cãmera dos Deputado kam. Ne me ta ajte Governo Federal djãmej mex jabeje kute mari. Apanh estado djàri ne me ã akre be 8 kon 70 Deputado ne Senadores me dja ã akre aben pyrak. Ne kam estado djàri dja me be 26 Distrito Federal kôt, nhym kam aben ã tãm kam kube 81 senador. Be ne kam mebe 27 bit dja me kute myjja mari ne kaben kadjy. Me wa tam ajte me katàt kute myjja mari omoro kadjy.

DJORI BA IPRON KADJY?

Birã ary ga okam ami kukia ne myj dja ba nem ije mekôt kangõj kadjy ane. Aje me kôt kangõj kadjy dja ga ami candidata, Vereador kon Deputado Estadual kon Distrital kon Federal.

Política ne kute myjja kunĩ mari, dja ga ami candidatar kam aje me kôt lei nhipênh ne mari kadjy.

Got ama me àpênh be Serviços Publico ne me be (Vereadores me Deputados me Senadores me Prefeitos me Governonadores me Presidente me vice-Presidente me Secretario me Ministros me.



Me kam adju kaprin aje me mã myjja mari.



Tu me kuni mã akaben kadjy.



Mã me kôt ajka men me mã myjja mari kadjy.



Partido okôt adjãm ã kube 6 meses.



Me kaben mat kam me mã myjj omej otem.

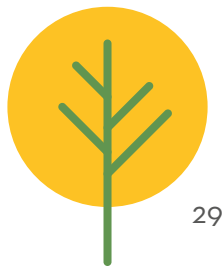
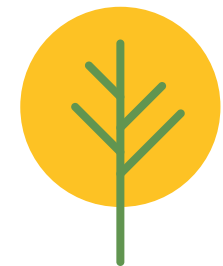



DJORI GAMA?

Abe Vereador kadjy dja a'ã amej be 18 ne abe Deputado Estadual me Federal kadjy djwy a'ã amej be 21 ne abe Senador kadjy djwy a'ã amej be 35.

MUDANÇA LOCAL E GLOBAL



Me ba kam politica djwy ne kute politica nacional me global. Dja me kute myjja mari kwy aben kangõj o dja.

Be dja apron ne nhý tu me kunĩ maro aben pyrãk ne educação kam kukràdjã djwy me mã ama. Be kam dja ga katát adjã pênh temo amu ami kamen. Djaga tu okam dja ga abe politica ne aje me kôt kangõj kadjy ne me kukwa kam akaben kadjy.



DJORI DJA GA AJE AMI CANDIDATA PRÂM?

Dja ga aje me ãpenh djã okam adja penh arym adjumari dja mat. Dja ga me mã anhõ, adjã pênh ã ajarem nhym me kute akôt pron kadjy. Ê akukjêre o manhkrut ne ikjêtket ne ja:

1

MYJJ NE GA ANHÕ MUNICIPIO KAM ADJUMARI DJÀ KUTE?

Myjj ne ga anhõ municipio kam amã ipêj prãm, Estado me pais kam.

2

NGÃJRÃ ABE POLITICA MYJJ DJA GA ME MÃ IPÊNH, MYJJ BÊ 3 JA?

Amã myjj o 3 nhipênh prãm, myjj nã?

3

ME BA NHÕ MUNICIPIOS KAM MYJJA KWY PUNU AJE OMEJ KADJY? NE ESTADO ME PAIS KAM DJWY?

Kam aje myjja o 3 nhipêj kadjy ja, politica eleitoral kam myjja ja.

Nem kam aje me kadjy myjja nhiêj kadjy ja dja arym o lei ne, municipio me Estadual me Federal kam.

Dja ga aje ami candidata kadjy amat kam arym adju mari djà o ajrem. **Gop ã akre aje krirax kam ê kam adju mari djà:**

Escola kam aje meprire mã djwy myjja jakre kadjy mari.



Ne tu piôk kamrek okam me mã ê kam kukra djà jaren.



Ne me kute katàt myjja kupênh mã Imposta apari mã kame.



Nhym bep dja ga ba ibe Deputado Estadual kadjy ipron ne kam aje sustentabilidade me enegia mej bit mari:

Be ne me kute placa kôt o kuwy djedjà ja mã apari mã imposto kame.



Aje tecnologia o assembleia estadual kam adjà pênh ne aje piôk o adjà pênh kêt kadjy.



Aje piôk proro o pidjô kangô ojkon be adjàm tàra jabe piôk djwy o bit pidjô kangô ojkon djà nhipenh kadjy.

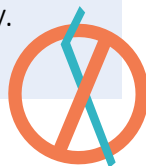

MYKAM NE ME KUTE AMIKÔT KANGÖJ JA NE KUBÊ MRÂMRI WYNH?

Me kute ami kôt kangöj ne me bà me myjja o mej otem. Dja gu me bà ã banotyx kêt gu me panh amim piok kaprîn õ byry kêt kumren.

Politica kam djwy me kute bà ã notyx ã aben mã karon kadjy.

Me kute bà ã pia'ãp kam kute amim piôk kaprîn kadjy mari. Dja gu me amim bà kam ba djuri djà kam tumprak baje panh amim piôk kaprîn jamyj kadjy.

DJÂM AJE SUSTENTABILIDADE MARI MEJ PRÂM?

Me myjja o ãpênh ne arym kumej ne, kute mramrin ne aje Celular byry ne aje QRcode kam aje myjja kanĩ pumunh prak.





MYJJA KUBE 5 JA AJE ĀREM KADJY NE JA!!

Dja ga aje abe Vereador kadjy apron pran jabeje ne arym myjja be 5 ja mat:

1 ME KRI DJÀ Ā ME KUKAKŌNH ANHÿRY:

Aje me kukakŏnh anhÿry kam dja ga aje energia me kute bà o bikinh kêt kadjy. Ne kam gajbit aje maro watem kête, dja ga kadjy me krãmá, nhyr me adjwyr kute kam kaben jarem kadjy.

2 KADJY ME KUNÿ MA:

Dja ga me kuni mã akaben nhyr me kute akot kam kaben kadjy. Me kute kam aben mã umari djá jaren kadjy.

3 ME BIT PRŌN ME, PRÿNE MYJJA OMEJ:

Bê nhyr me kute akôt kangŏj kute aben jobit pronh ne kute parque kon pykati kam myjja omej kadjy.

4 MYJJA OMEJ:

Dja tu abe Vereador kam me mã kum kwarÿ kwanh piŏk proro tu rem kêt ane, ne kam ajte piŏk proro ja tam o myjja nhipej.

5 AJE ME MÃ MYJJA Ā WA:

Aje memã myjja ã wa kam dja ga memã adjàpêx jakre ote. Campanha reciclaveis nhŏ myjja o dja ga adjàpêx te, recurso ã adjukanga kwy ngri kam kàjmã redes sociais kôt myjja kame. Dja ga ã memã adjàpêx anhyro te.



DJORI GAMA?

Dja ga te abê candidato kêt ne te abê eleito kêt kajgŏ myjja nejje akaben te politica kôt kangŏnh ote. Me krãmti kukwa kam dja ga myjja ã anŏtyx te, reunião kadjy memã akaben, memã àpêx ã karŏ ne myjja kutã akaben.

Aje akrãtmã memã adjàpêx atem kam dja ga me o akrŏ memã myjja ã karŏ. Ne kam, redes sociais kôt memã myjja ã adjujarenh te. Me kôt myjja mar kam dja ga memã myjja mêx o amirit ote.

Conselhos Municipais kôt djwyr dja ga mekôt myjja mar-ote, tam ne Prefeitura me Sociedade Civil nhŏ leis kukwakam myjja kangŏnh kôt ne Municipios nhŏ politicas publicas nhŏ reunião periódicas kukwakamdjwyr. Gêdja Conselhos kubê: deliberativos (funçŏes kadjy aben ma); normativos (myjja mêx nhipej kadjy aben ma); consultivos (myjja punu kutã kaben kadjy aben ma); ne, propositivos (Poder Executivo kute memã myjja kangŏnh kadjy ã kum karŏ).

ME AMÃ MYJJA MÊX KADJY ARE!!

Me ênhybê ne fake news tãm ne internet me redes sociais kôt prŏn, kute amim me krã ojpu kadjy, apynh me àpêxdjà djari obikenh kadjy, ne apynh politicas kute myjja kadjy me mari kêt ne ipêx oba ja ã kôt kangŏnh kadjy me krã ojpu oba.

Je kum meba krãmti, kam baje myjja djwynh bit mari ne o amirit kadjy ne gume ari baba, ne apynh me ênhy bê ba djàptàrà kadjy. Kam ne gume te baje mari mêx mã, ne abeje baprŏn, ne apynh kam wynh mã ba japŏx ne ã piok nhipej. Democracia neje ba kaben ne apynh myjja mêx kadjy are, apynh me krãmti kute myjja djwynh jarenh ã akrê ã ajare.



MARINA SILVA



RICARDO GALVÃO



JOENIA WAPICHANA

ME BE BRASILEIRO RUIM KRIDJY

Me bê brasileiro ruim kridjà kam ne apynh mebenjadjwry djari kam ne krirax nhõ benjadjwry, pyka kam krirax nhõ benjadjwry, benjadjwry atãri kri, pyka kuni nhõ benjadjwry kam õ itepã mebenjadjwry-re. Apynh mebenjadjwry-re já ne kube myjja kuni kam mari kute me kam mari. Dja gwaj got mebenjadjwry-re kam kukràdjá ma. Mebenjadjwry já ne apynh pyka kam me ba ja mã kaben jadjwry kute benjadjwry.

MYJ NE ME MEBENJADJWRY KABI O



Krirax nhõ mebenjadjwry me, pyka kam krirax nhõ benjadjwry me, pyka kuni nhõ benjadjwry ne kôt benjadjwry me, ari já ne me krirax kôt ari kabi, amenh bê amajkrut e amajkrut kôt ne amirit o ba. Dja ari ajte amijaren nhym me ari kôt amijo nhym

ajte ari ã amenh amajkrut ne amajkrut ne apêx.

Krirax kam me krã ã akre bê 200.000 kute kôt amijo akenh kam ne arym kubê benjadjwry. Ne kam 50% yry box kam bit dja nhy, nhym bep dja 50% yry box ket kube benjadjwry-re ket ne.

Krirax kam me krã ã akre bê 200.000 kute kôt amijo akenh kam ne arym kubê benjadjwry.

Ne kam krirax kam benjadjwry kadjy dja meõ ã amenh bê amajkrut ne pydjy já kam bit ne arym benjadjwry yry bôx, ne

ajte meõ pyka kam krirax kam benjadjwry kadjy dja ã amenh bê amajkrut ne ikjekêt kam kapry já kam bit ne yry bôx. Ne kam me arym abatàj ne kute amit àkjêrê já bit ne mebenjadjwry o ba, kute arink me o mõrõ kêt kadjy.

O EXECUTIVO MUNICIPAL KUTE KRIRAX KAM MYJJA NHIPÊJ

Krirax kam benjadjwry kum o krã ne me kute amip kabi já dja ýry ã amenh amajkrut ne amajkrut ne apêx. Ne kam djãm ajbit ne benjadjwry? Kati. Ne kôt benjadjwry já ajte kute amija tãri kum benjadjwry-kry jarenh já.

Prefeito ne krirax kam me kadjy benjadjwry ne me o nhy. Nem Prefeitura kam ne me kute myjj kadjy aben mari djà.

Nãp benjadjwry àpêx djà kam nhỹ arym pi'òk kôt me ã benjadjwry-kry renh o nhỹ, apynh me àpêx djà djàri ã me kuren, nãp pi'òk jarenh djà kadjy, mekanê kadjy, krirax o mex kadjy, kà mranhtyx kadjy, bà kadjy, mekunhêrê me kukràdjà kadjy me ã benjadjwry-kry ren. Ne kam mebenjadjwry-kry já dja kuni dja me benjadjwry kum o krã kaben kôt krirax anodja. Nhym be ate dja kôt bendjwry dja benjadjwry kum o krã já myjja õ ã ijãt amijakre nhym arym ýry djà kam kudjwa nhỹ, arym krirax o nhỹ.

MYJ NE ME BE EXECUTIVO MUNICIPAL ÀPÊX KUTE?

Krirax kam benjadjwry ne atãri kôt benjadjwry já ne apynh ari kute amikadjy memã benjadjwry-kry jaren já dja me ari kaben kôt apê. Nhyr bê ate ne krirax kam kikreti kam mebenjadjwry-re ôdjwry ne me ak-prô ne krirax kam myjja o mex kadjy ã pi'ôk nhipêx ã ak-prô ne kôtô mijo akenh-ne arym krirax nhõ benjadjwry rax mã ano, nhyr arym kôt ipêx o ba, apynh ô ã mebenjadjwry-kry mã pi'ôk jano nhyr kôt ipêx oba. Pi'ôk já kôt ne pi'ôk kaprin-re apynh mebenjadjwry-kry mã kungã, nhyr kam me kôt àpêx oba, nãp me pi'ôk jarenhdjã kam kum, nãp me noma djã-me, me kunhêrê-me, me kanedjã-me, me krirax kapõnh-me myjja kuni kôt kam kuma.

Ne kam benjadjwry me mebenjadjwry-kry ne ari kute krirax odjuwa mex kadjy, kute me anoro nhyr me kute krirax kapõj ne kute ê obit prõn ne men kadjy, kute pi'ôk jarenh djã yry kà mrãnh tynh-ryti janoro kadjy, kute mekanedjã kam mekanedjwynh kuni kam mari nhyr kute me kuni ap-nojdja kadjy.

Nãp ã krikreti kam me kute amip mekabi pi'ôk nhipêx o ane, pi'ôk já kôt ne mebenjadjwry-re apê.



MEBE EXECUTIVO MUNICIPAL KUTE APYNH ME ÀPÊNH KWY DJWÛ-NHIPÊX KADJY:

ORÇAMENTO



Executivo ne kute krirax kadjy piok kaprin-re owaton djwry, ne ta ajte kute escola me mekanedjã me ã piok kaprin-re kren kadjy mari. Ne kam kute me be obitdjuru ket.

LEI KÔT OTEM



Executivo municipal dja omu nhyr me kute lei kôt myjja nipex otem jabeje.

KRIRAX KAM PRY ME KIKRE MUNICIPAIS OMEJ



Executivo ne kute krirax kam pry me kikre kute omej kadjy.

SAÚDE ME EDUCAÇÃO ANO DJÃ



Executivo ne kute saúde me, me prinre nhõ piok nok djã kam kute mari.

KRIRAX OMEJ KADJY



Executivo ne kute krirax ã notyx djwry, krirax kam rua kôt ê õ kêt kadjy.

Ê ME , NE Ê TAM O MYJJ NHIPEJ



Ne kam ajte Executivo ta kute ê owaton ne kute prine krirax omej kadjy.

KRIRAJ NHÕ PIOK KAPRIN OWATO



Executivo ta ne municipios kam kriraj jakam piok kaprin owaton ne kute o ajte kriraj omej kadjy.

KRIRAJ NGRYRE KADJY PIÔK NIPEJ



Executivo ne kute kigre me, myjja nhõrõ djà me, piok no'òk djà me ne ajte kute prine omej kadjy.

KÀMRÄJTYJ PRON DJÀ OMEJ



Executivo ta ajte kute kàmrajtyx pron mej kadjy kute pry o mej.

KUKRÀDJÀ



Kute kriraj kam myjja me, me kukràdjà ã notyj.

Ã PÊJ MOKRAJ

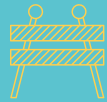

Executivo ta ne kute myjja nhipej kadjy, piok jarem djà me, municipios be piok kaprin owato me, ngõ nhiby pari me, pry nhiby pari me, me toro djà me, bola jabit djà me, me noma djà me, kriraj kôt pry kuwru djà me ne ngõ.

SECRETÁRIOS MUNICIPAIS KUTE PREFEITO KÔT KANGÕJ

Prefeito bit ãpêj kete. Jabit kute kriraj kam myjja nhipêj otem ket. Jakam dja gwaj Secretario Municipais djàpêj má:



Apyj me ãpêj djari: Secretário Municipal ne apyj ãpêj djari, tãm ne kube Educação me, Saúde me, bá me, mekukràdjà kam djwy umari. Ne kute me kam umari, gê Secretário de Saúde amu Saúde kre kam myjj omej kadjy kute kuni mari ne Secretário de Educação djwy kute me mã piok jarem djà prine omej kadjy.

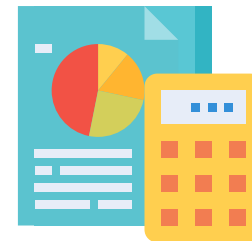

Piôk kaprin o myjja nhipêj: Secretário Municipal ne kute myjja nhipêj kadjy piôk kaprin kam umari. Prefeito me roã apêj kam djari me mã kriraj mej.

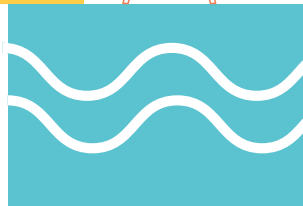
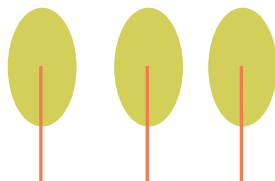
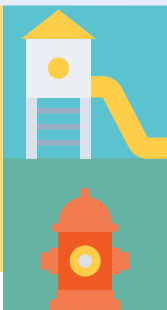
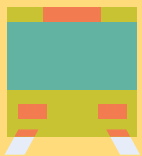
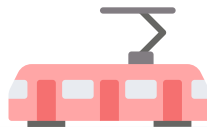



Kute me bitprõj rum kam umari: Ne kam me bitprõj kuni kôt Prefeito yry tem kêt. Kam dja õ Secretário ã djà kam ã ne kute kum myjja mari kadjy. Gê me bá kam umari mõn nhyr arym Secretário de Meio Ambiente Prefeito djam djá kam djá kute mari kadjy.



Me ãpêj kadjy piõk kaprin mari djwyj: Secretário ne ta ajte kute me ãpêj kadjy kute piõk kaprin kam mari djawy. Kute me ãpêj kadjy kute me arem djwyj. Gê Secretário de Cultura me kute myjja ben djwyj mã kaben nhyr me kute o amirim kadjy.

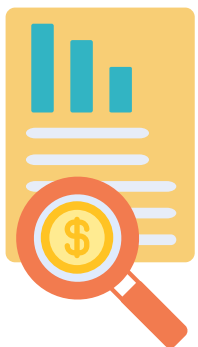

Myj ã piõk kaprin owa pêj ja kute ben kadjy: Irãri myjja nhipej otem ne mej. Secretário Municipais ne kute myj à piõk kaprin kute ami mej ja gê dja ari kute me mã arem nhyr me kute mari kadjy. Kam mramrin myjja ã piõk kaprin tem mej.

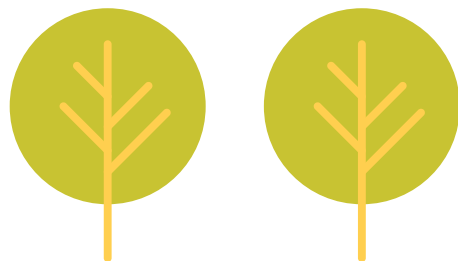

MYJ NE ME BÊ EXECUTIVO MUNICIPAL KUTE IPÊJ KÊT?

Executivo Municipal ne kute myja kuni nhipej kadjy kêt:

ME ã NOTYJ ME, KÂMRAJTYJ INTERMUNICIPAL

Me wa ne me kute me ã notyx kam umari djà kêt ne kute kãmãjtyj kam djwy umari djà kêt. Nhyr bep Municipal kre kam bitr ne me wa kãmãjtyj kam umari djá.

MEKANE DJÀ ME, PIÕK JAREM DJÀ ME NE ENSINO MÉDIO

Me kanedjà me piok jakrej djà kam bit ne Estado umari djà. Nhyr bep Executivo Municipal ne kute wakam mari ket. Municipal ne Saúde Basica me

Ensino Fundamental me ne ajte krexi kam bit kute mari.

PRY BE ESTADUAL ME FEDERAL

Pry be Estadual me Federal ne Municipal kute kam mari ket. Nhyr bep Executivo Municipal ne kute pry kam umari djà.

ME BEJEDJÀ

Executivo Municipal ne kute me bejedjà kam umari ket, nhyr bep Executivo Estadual ne kute kam mari.



Kam adjà pêj djà aje myj õ o abikem kam dja me a'ã piok owa djà Câmara dos Vereado me Judiciario kam.

ANHÕ KRI O MEJ KADJY AJE KÔT KANGÕJ

Gêdja Prefeito me Secretario te myjja ã ami ajkre, nhym bep dja Deputado me Governador me Secretario Estadual me ministros kôt kangõj nhym me, mekane djà me pry me ne krākajngôre djwy me kôt kangõj kadjy mari.

Be, kam djá me kuni kute Executivo Municipal me abep kôt kangõj kadjy. Vereadores bit kôt kangõj kêt, me be Executivo Estadual kôt djwy, be kam abep kôt kangõj kam dja piôk kaprin Governo Estadual mã wadjà.

Prefeito dja me be Deputado Estadual me Federal me Senadores do Estado me abep nhõ obikwamej ne. Kute õ municipio mã myjja kadjy piôk kaprin o àra kadjy.



DJORI GAMA?

Brasilia, Distrito Federal kam me kute me be Prefeito me Veradores kri obakêt. Nhym bep Governador me Vice-Governador me Deputado Distritais ne Câmara Legislativa kam bit. Distrito Federal bir ne kute myjj kuni kam umari djà ne municipios kam djwy.

MYJJA NHIPÊJ KADJY ã NO'ÔK: OMEJ DJÁ KUBE 7!

Dja ga aprõn abe Prefeito kadjy noro kon tu aje me ja kôt kangõj kadjy?

Governo kute myjj nhipenh kadjy arem ja o 7 dja ba akon kango. Nhym kam piok ja ge dja (Prefeito, Governador me Presidente) ari kute o me mã arem nhym ar kot pron kadjy. Nhym kam ari piok ja tãm TSE (Tribunal Superior Eleitoral) mramrin djari piok Tribunl kam mej kumren.

1

JAKAM MYJJA
DJWYNH PUMU

Município nhõ kukràdjà jabeje aprõn ne maro otêm arym ama. Apynh população nhõ myjja kam kukràdjà djari marotē arym kadjy akaben jarē.

2

PRIORIDADE
KABIT

Krirax kam memã myjja djwyj bit ma. Áreas-chaves anodja, tãm ne educação, saúde, segurança ne apyng me bàkam àpêj djari.

3

MYJJA MARI
DJWYJ NE
ANODJA

Akaben gêdja wýnh ne amirit. Gop apyng myjja krāj kurum mejkumrej já pumu ne arenh kajgó kêt. Ga adjumar djà kute amirit jarē prîne ã ajarē.

4

KADJY ME
KRĂNTI A MEBE
ESPECIALISTA
MA

Aje me krănti kaben mar kadjy me o akprõ amijã especialista kaben ma. Wã dja democracia kam adjãpêx wã kadjy amã adjumar djã ã ta.

5

IPÊJ OKUDJARI
KÊT NE OJNORÉ
MEMÃ AKRÉ

Aje akaben jarenh ajnorer ã myt jakre dja me krănti akaben kuni ma. Políticas públicas kré kam myjja mar kadjy dja ga mebe myjja mar djwynh mã arê.

6

MYJ RĂĂ KADJY
Ă MA

Município djãpêx mêm kam kute myjja obikênh kêt bit dja rã'ã, kute mrãmri ne: Me kukràdjã rã'ã kadjy kute mar pyræk, ne apynh me kukràdjã djãr rã'ã kadjy kute mar, me kà, me wý tu kute aben kupêx oba; Ne krîrax kam me kaben mar kadjy tu mekot krî; Ne apynh me àpêx djã kute mekôt kangõnh kam kute bà neje kaben, krănti kute myjja kam mar, ne bà ngrãngrãtýx rã'ã kadjy kute mar.

7

MYJJA MARI
DJWYNH ME O
AMIRIT DJWYNH

Gestão pública kam myjja o amirit rax kadjy ama. Abê myjja mari djwyj kam memã o amirit rã'ã kadjy kam adjam týx.



Mari týx, aje amikôt mebe eleitores o akênh kadjy akaben mêm ne o aje amrê akati mõr kam município kam myjja omêm kadjy!

DJORI GA AJE MUNICIPAL NHO AGENDA AJE MARI?

Me kute abep kôt kangõj ne Fundação Rede Brasil Sustentavel me Coordenação Nacional me Assuntos institucionais me Políticas Públicas da Rede AIPP, ne ari kute piök ja kôt Vereadores me ne me be candidatos me Prefeito ari kute 2024 kam kôt prõn kadjy. Nhyim agenda ja ne tu irãri no nhyim me kuni kute opunh kadjy ne QR code djwy kôt amunh kadjy.



EXECUTIVO ESTADUAL

NHÕ RESPONSABILIDADE

Eleições estaduais kam dja me Governador me ò vice-Governador me Deputados Estaduais kôt prõn nhym me kri. Executivo Estadual kam ne Governador me ta ò vice ari kute Secretario Estadual jarem nhym ýry. Be ari djari kute Governador kôt kangõj kadjy. Nhym bep dja Governador myjja o okudja nhym me arym bõn kume kam panh Vice-Governador nhy. Kam dja Vice-Governador arym myjj kuni mari o kute. Nhym bep Secretario ne kute politica publicas kam umari djà. Gêdja Educação kam kukràdja kute mari.

Eleições estaduais kam dja me Governador me ò vice-Governador me Deputados Estaduais kôt prõn nhym me kri. Executivo Estadual kam ne Governador me ta ò vice ari kute Secretario Estadual jarem nhym ýry. Be ari djari kute Governador kôt kangõj kadjy. Nhym bep dja Governador myjja o okudja nhym me arym bõn kume kam panh Vice-Governador nhy. Kam dja Vice-Governador arym myjj kuni mari o kute. Nhym bep Secretario ne kute politica publicas kam umari djà. Gêdja Educação kam kukràdja kute mari.

Governadores Estaduais ne kute Ensino medio me Hospital Municipais me Segurança Publicas ne pry Estaduais me kukrà djà kam umari djwyj ne ajte kute Deputados estaduais kôt djwy kangõj. Executivo Estadual ne kute



Saúde me Educação me cultura me bà ã notyj me pry kam umari djwyj. Governador djwy kute lei kam ujarem ne kute amum pyka okam kute o Estado kadjy kute piõk kaprin owaton kadjy, me be Deputado Federal, Presidente, Ministros, Senadores abep kôt kangõj.

GOVERNADOR NHO RESPONSABILIDADE ODJWY:

- Kute leis nhipênh kadjy ne ajte kute piõk kaprin owaton kadjy.
- Ne ajte kute bà mej kadjy ngô mej me ã notyx kadjy.
- Ensino medio me hospital me pry estadual kam umari djà.
- Governo federal kute piõk kaprin mej jao ãpênh kadjy.
- Impostos owaton ne ajte kute o myjj nhipênh kadjy.
- Ne ajte kute me kukràdja ã notyx kadjy.



Executivo Estadual kute Governo djari kute kube myjja kubej kêt. Kute kube kàmràjtyjti o pãnh be kájmã kamej kêt. Gêdja kube ajmã op kam arym kute ami kam mari.



EXECUTIVO FEDERAL DJÀPEJ

Executivo Federal ne kute Governador kam umari, nhyim Presidente me Vice-Presidente ne me kràtin kute kôt prôn nhyim ari kri, mytykwy be 4 kôt bit ne me kri ba.nhyim bep me be Ministro ne Presidente kute me idji jarem nhyim me kri ba.

Presidente ne rax txo Governadores jakre, Presidente ne Estado kunĩ be ò Bejadjwry. Presidente ta dja pyka kunĩ kôt myjja maro ten , ne irãri me mã apênh ten.

Nhyim bep Vice-Presidente dja nhiãm Presidente ten kam bit dja panh ỹry djà kute myjja mari kadjy.

ME BE **MINISTROS** NE KUTE PRESIDENTE KÔT KANGÕJ KADJY

Governo nhõ me ne me kute mramrin ne bola jabin djwy prak, presidente ne kute técnico prak. Nhyim bep me be Ministro ne me kute bola jabin djwyj prak. Me ja dja me Presidente kôt kangõj nhyim ãpenh mej tem kadjy.

Governo ò me ano dja nhyim me kute ãpênh mej tem kadjy. Governo ne Ministros jamã kum ãpênh mej kadjy. Apanh ne Ministros djári, djãm Saude nhõ ministro, Educação nhõ, piòk kaprin kam mari djwyj djwy ò Ministro, ne bà kam umari djwyj djwy ò Ministro. Be me ja djame governo mã myjja ja kam kum kuma. ã ne kute bola jabin djwyj amijakre ja.

Ne kam ajte Ministro kute Presidente mã myjja ã karõn, nhyim katàt kube governo kam memã ãpêj tem mej kadjy.

Ministro djwy ne kute governo kôt kangõj ne kuben kàjaka kurum myjja mari o rere kadjy.





MYJJ NE EXECUTIVO FEDERAL DJÁPËJ KUTE?

PIÔK KAPRIN KADJY MARI

Executivo Federal ne kute piôk kaprin kam umari djwyj ne kute apãj pyka djari piôk kaprin ja o àpêj kadjy. Escola me Hospital jaã kute piôk kaprin jakren kadjy kute mari. Myjj kadjy piôk kaprin owaron obit djuru kêt.

ADMINISTRAÇÃO FEDERAL KAM MARI



Presidente me governo ne kute União kam umari, kute união kre kam myjaj kunĩ kadjy umari.

POLITICA PUBLICAS KADJY PROGRAMAS NHIPÊJ

Governo federal djápêj ne kute pyka kunĩ kôt prãn owapej kadjy umari.

SISTEMA ÚNICA DE SAÚDE ã NOTYX (SUS)



Governo Federal ne kute Ministro da Saúde me ari katã kute me kadjy Saúde omej kadjy mari nhym me kunĩ kam umari mej kadjy.

EDUCAÇÃO ME CIENTIFICA KOT KANGOJ

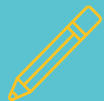

Governo Federal ne kute educacionais kam umari djã ne kute niveis kunĩ kam mari ne amu kute universitaria kamej kadjy. Be kam ne kadjy Ministro de Educação kute politicas nacionais de educação kam umari.



MYJJA NHIPÊJ RAX KADJY PROJETOS



Presidente me Ministros ne kute myjja rax nhipêj kadjy mari, tam ne kube pry, ferrovias (ngõj nho pry), hedreletricas (ngô be jê) bit kute mari.

ECONOMIA DJWY



Economia kam umari ne kute katãt politica fiscal kam mari.

BÀ ã NOTYX



Brasil nhô Presidente ne kute bà ã notyx kadjy ne bá kam myjja kunĩ ã notyx. Kadjy gêdja Presidente akãnhikjet mã rep kute me kôt mudanças climatica mari kadjy.



PYKA KUNI Æ NOTYX



Presidente me Forças Armado nhô benjadjwry ne kute Krâkamngôre Federal kam umari. Kute Brasil kam me ja ã notyx kadjy. Gêdja myjja ã nhym arym ari me be Forças Armadas ngren nhym me yry mō.

KUKRÀ KÔT KANGÕ LEIS LEGISLATIVO FEDERAL Õ KOT

Presidente bit ne kute me be Câmera dos Deputado me Senado nhõ leis ã ngraj nàrà kon kute leis ã kôt kangõj.

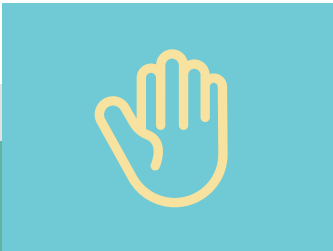

DJORI GAMA?

Presidente nhõ gabinete kam ministerio apênh me ãpêj djâri kute governo nhô Conselho. Ne kam Conselho djwy dja governo mã ãpêj ã jarem nhym kute myjja mej jabeje mã. Jekum Conselho Desenvolmento Econômico e Social Sustentável (CDESS) kam politica publico kam djwy umari.

BRASIL KAM BÀ KADJY ME IDJI NE RUIM NE UMARI DJÀ RAX NE!

GOVERNO NY KAM NE



MARINA SILVA kube **Ministra do Meio Ambiente** kam umari, kute bà o bikem kêt kadjy

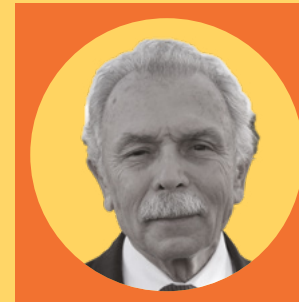

Ne kam **presidente do Conselho Nacional de Desenvolmento Científico e Tecnológico** kam kum okra nhy, ne ãpêj mejkumren ten



Funai kam ne Joênia Wapichama bengôkre Funai kam kube Presidente ne nhy. Kube ngokre kam dja me banhô direito ano dja.

GOVERNO FEDERAL ME ESTADO ME MUNICÍPIOS KAM KUKRÀDJÀ

Governo Federal kwy kam estado me Municípios kam ami krà. Kam dja Estado me Municípios Governo Federal bê piôk kaprin kwyby, ne kam akuby kute kum opanh otem kadjy.

Be arym ne ga Presidente da República kute Brasil kam myjja nipêj kadjy ama.

Arym ne gwaj ojnorere yry obôx!

Gê piôk ja amã Brasil krekam Política djâpêj ama prine ã jarem. Gwaj badjwy ne gwaj baje politica kôt kangõj kadjy.

Gwaj baje me õ kôt baprõn nhym nhy kam me ba kam umari o tem kadjy, go me kôt badjmarii kadjy.

SDja ga abe candidato ne me kute aben no bitprõn kunĩ kôt amirim ne. Bà umari mej ne myjja kuni kôt aje mari.

Nara dja gu amum ajte maro ami kame?



ZÉ GUSTAVO
DIRETOR PRESIDENTE



VANDA WITOTO
DIRETORA DE COMUNICAÇÃO,
TECNOLOGIA SOCIAL E
DIGITAL



ALAN DUBNER
DIRETOR DE
FORMAÇÃO



MARCELA MORAES
DIRETORA DE ESTUDOS
E PESQUISAS



TACIUS FERNANDES
DIRETOR ADMINISTRATIVO
FINANCEIRO



CONTEÚDO:
LEGISLA BRASIL

REVISÃO:
FUNDAÇÃO REDE BRASIL
SUSTENTÁVEL

DIAGRAMAÇÃO:
JULIA LIMA E LAURA LEVIN

METODOLOGIA:



FUNDAÇÃO
REDE
BRASIL SUSTENTÁVEL



Legisla
BRASIL

Este é o selo editorial da Fundação Rede Brasil Sustentável, que irá acompanhar as nossas publicações, livros e editoriais. A canoa simboliza a travessia e nossa jornada em busca do aprofundamento teórico e da qualificação do debate público.

